

日月潭



彩虹村



7GV-200101C
每星期二出發

7天
6晚

清境農場採果樂

台北 - 宜蘭 - 台中 - 清境 - 新竹 - 台北

D1 星期二 ●宿台北 - 西門星辰商務飯店或同級
出發地 > 桃園機場

D2 星期三 飯店早餐 / 午餐自理 / 農場料理 ●宿宜蘭 - 香格里拉農場或同級
九份老街 > 三星蔥油餅 DIY
> 梅花湖 > 農場活動 (不定期推出放天燈、打陀螺、搓湯圓等民俗活動)



D3 星期四 飯店早餐 / 客家料理 / 晚餐自理 ●宿台中逢甲 - 碧根行館或同級 4
大溪慈湖 > 果園採果樂 (依季節安排果園) > 彩虹眷村 > 逢甲夜市

D4 星期五 飯店早餐 / 湖畔風味餐 / 擺夷風味餐 ●宿清境民宿 - 清境儂景或民宿
日月潭風景區 > 文武廟 > 雙龍觀景台 > 埔里酒廠 > 清境民宿

D5 星期六 飯店早餐 / 鱈龍魚餐 (獨家) / 晚餐自理 ●宿新竹 - 日月光或同級 4



清境農場 (青青草原) > 清境天空步道 > 茶園採茶樂 > 內灣老街 > 內灣百年戲院 > 城隍廟夜市

D6 星期日 飯店早餐 / 午餐自理 / 晚餐自理 ●宿台北西門町 - 西門星辰商務飯店或同級
漁人碼頭 > 淡水老街 > 臺北 101 摩天大樓 (觀景台自費) > 五分埔成衣批發中心 > 饒河夜市

D7 星期一 飯店早餐
桃園機場 > 出發地

台灣特產

天祿、原住民特產
茶葉

★行程靚點★

保證入住 1 晚西門町
與逢甲夜市酒店、三
星蔥油餅 DIY、農場
民俗活動 DIY、獨家
鱈龍魚餐、清境農場
天空步道、果園採果
茶園採茶體驗、全台
最大成衣批發中心、
IG 熱點 - 彩虹眷村

清境農場



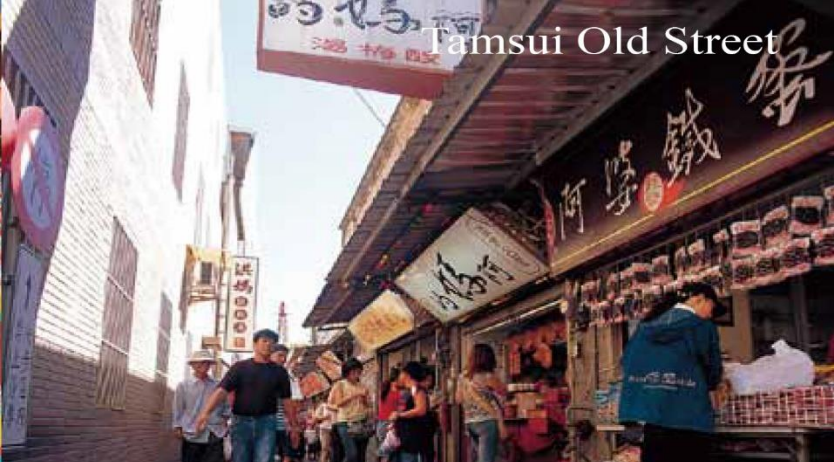

Tamsui Old Street



Releasing sky lanterns

7GV-200101C → Departs Every Tuesday

7D 6N Qing Jing + Orchard Fun

Tour Highlights ★ Taipei - Yilan - Taichung - Qing Jing - Hsinchu - Taipei

Guaranteed one night stay in Ximending & Fengjia Night Market, **Scallion Pancake DIY**, Folk Activities, **Exclusive - Dragon Sturgeon Fish Cuisine**, Qing Jing Farm, Qing Jing Skywalk, Fruit & Tea Picking Fun, Taiwan's largest clothing wholesale market, Instagram Hot Spot - Rainbow Village



D1 TUE • Taipei - Ximen Citizen Hotel or similar

Country of origin > Taoyuan International Airport

D2 WED Hotel Breakfast / Own expense / Farm Cuisine • Yilan - Shangrila Leisure Farm or similar

Jiufen Old Street > Scallion Pancake DIY > Plum Blossom Lake > Leisure Farm Night Activities (Releasing sky lanterns, making glutinous rice balls, playing spinning tops, etc.)

D3 THU Hotel Breakfast / Hakka Cuisine / Own expense • Taichung Fengjia - Beacon Hotel or similar

Daxi Cihu > Fruit Picking Fun (Orchard to be arranged according to the season) > Rainbow Village > Fengjia Night Market

D4 FRI Hotel Breakfast / Lakeside Cuisine / Bai Yi Cuisine • Qing Jing Homestay - Liching Garden Villa or similar

Sun Moon Lake National Scenic Area > Wen Wu Temple > Dual Dragon Observation Deck > Puli Brewery > Qing Jing Homestay

D5 SAT Hotel Breakfast / Exclusive - Dragon Sturgeon Cuisine / Own expense • Hsinchu - Hooyai Hotel or similar

Qing Jing Farm (Evergreen Grassland) > Qing Jing Skywalk > Tea Picking Fun > NeiWan Old Street > NeiWan's Old Theater > City God Temple Night Market

D6 SUN Hotel Breakfast / Own expense / Own expense • Taipei Ximending - Ximen Citizen Hotel or similar

Fisherman's Wharf > Tamsui Old Street > TAIPEI 101 (Observatory at own expense) > WuFenPu > RaoHe Night Market

D7 MON Hotel Breakfast

Taoyuan International Airport > Country of origin



Traditional Aboriginal Products
TianLu, Tea

Lanyang Plain



2020 年 2 人成行 GV 新幣價格表 2020 2-to-go Sit In Coach SGD Price List

出發日 Departure Day	天數 Duration	行程編號 Itinerary Code	團名 Tour Name	團費 Tour Fare	小費 Gratuities	單人房 Single Supplement
星期二 Tuesday	7	7GV-200101C	清境農場採果樂 Qing Jing +Orchard Fun	445	32	265

※2020年3月1日起到2021年6月30日止※ Valid March 1st, 2020 - June 30th, 2021

不適用日期 Black Out Period	
✓	2020 年-3 月 27 日~4 月 4 日 · 4 月 25 日-5 月 2 日 · 6 月 19 日-6 月 27 日 · 9 月 25 日-10 月 10 日 · 12 月 15 日-2021 年 1 月 2 日 Year 2020 : March 27th ~ April 4th; April 25th - May 2nd; June 19th - 27th; September 25th - October 10th; December 15th - January 2nd, 2021
✓	2021 年-2 月 6 日-2 月 16 日 · 2 月 22 日-3 月 1 日 · 3 月 28 日-4 月 6 日 · 4 月 26 日-5 月 1 日 · 6 月 6 日-6 月 14 日 Year 2021 : February 6th - 16th; February 22th - March 1st; March 28th - April 6th; April 26th - May 1st; June 6th - 14th
小孩費用 Child Fare	
✓	1 位成人和 1 位小孩同住一間房 · 小孩與成人團費相同。1adult & 1 child share a room, both adult and child full fare.
✓	2 位成人和 1 位小孩同住一間房 · 小孩佔床 (110 公分以上或 6-11 歲) 團費 80% ; 小孩不佔床 (110 公分以下或 2-5 歲) 團費 60% 。 2 adults & 1 child share a room, child extra bed 80% (110 cm and above or 6-11 years old); child no bed 60%(Below 110 cm or 2-5 years old).
✓	未滿 2 歲嬰兒免費。 Infant under 24 months old travel for free.
特惠加購價-西門星辰飯店提早或延住飯店價格(每晚) Exclusive discounted rates for Pre and Post hotel extensions in Ximen Citizen Hotel	
二人房平日 SGD 95/假日 SGD 110 TWIN/DBL Sun - Thu SGD 95 prpn; Fri & Sat SGD 110 prpn 三人房平日 SGD 145/假日 SGD 160 TRP Sun - Thu SGD 145 prpn; Fri & Sat SGD 160 prpn	

[Click here to Submit Enquiry](#)

(PT - 02/03/2020)